



Provincia  
di Ancona

**DIPARTIMENTO III – GOVERNO DEL TERRITORIO**  
**Servizio II – Gestione Viabilità**

Via Menicucci, 1 – 60122 Ancona tel. 071 5894 282 fax 071 5894 612

**ORDINANZA n. 84 /2011**

Prot. 123497

Ancona, 13/10/2011

**Ripristino dei giunti di dilatazione dei ponti al km 00+060 circa ed al km 03+868 circa della S.P. 360/1 "Arceviесе /Variante Brugnetto-Pianello"– Comuni di Ripe e Ostra**  
**Disposizione del transito veicolare mediante senso unico alternato a mezzo semaforico.**

**IL DIRIGENTE**

**PREMESSO** che si dovranno eseguire dei lavori di ripristino dei giunti di dilatazione in barre di gomma armata sui ponti al km 00+060 circa e al km 03+868 circa della S.P. n. 360/1 "Arceviесе/Variante Brugnetto-Pianello";

**CONSIDERATO** che l'impresa esecutrice di detti lavori è **Michetti Filippo & Figli srl** con sede legale in Rua della Pavoncella, 12 – 63100 Ascoli Piceno;

**ACCERTATO** dal personale tecnico della Provincia di Ancona che per l'esecuzione di detti lavori, si rende necessario limitare il traffico su una sola corsia a senso unico alternato con regolamentazione mediante impianto semaforico, a tratti alterni in corrispondenza delle zone di lavoro, lungo la S.P. n. 360/1 "Arceviесе/Variante Brugnetto-Pianello"; decorrente dalla data del 17.10.2011 sino ad ultimazione degli stessi;

**VISTO** l'art. 5 comma 3 e l'art.6 comma 4 lettera b) del D.L.vo 30/04/92, n. 285 (Nuovo Codice della Strada) che conferiscono all'Ente proprietario della strada il potere per la regolamentazione della circolazione a mezzo ordinanza;

**VISTO** l'art. 21 del D.L.vo 30/04/92, n. 285 (Nuovo Codice della Strada);

**RICHIAMATO** il D.P.R. 16 dicembre 1992, n. 495, successive modifiche e integrazioni (Regolamento di esecuzione e di attuazione del Nuovo Codice della Strada);

**VISTO** il D.M. del 10.07.2002 del Ministero delle Infrastrutture e dei Trasporti relativo agli schemi segnaletici per il segnalamento temporaneo;

**ORDINA**

**la regolamentazione del traffico a senso unico alternato mediante installazione di un impianto semaforico provvisorio, nei tratti di strada in corrispondenza dei ponti al km 00+060 circa ed al km 03+868 circa della S.P. 360/1 "Arceviесе /Variante Brugnetto-Pianello" a partire dal 17.10.2011 sino ad ultimazione dei lavori.**

La ditta esecutrice dei lavori **Michetti Filippo & Figli srl** con sede legale in Rua della Pavoncella, 12 – 63100 Ascoli Piceno diretta interessata, è incaricata della esecuzione della presente ordinanza con l'apposizione, manutenzione e custodia della segnaletica e dispositivi regolamentari, sia diurna che notturna.

La presente ordinanza equivale ad autorizzazione al cantiere ai sensi dell'art. 21 del D. Lgs. 30.04.1992, n. 285 e l'impresa esecutrice dovrà conformarsi allo schema di segnaletica allegato.

La presente ordinanza sarà trasmessa ai Comuni interessati per la pubblicazione agli Albi Pretori ed ai giornali perché la riproducano nelle pagine locali.

Contro i trasgressori si provvederà a termine di legge.

IL DIRIGENTE DEL SERVIZIO II GESTIONE VIABILITA'  
**f.to Dott. Ing. Giacomo Dolciotti**

Allegato: Schema di segnaletica fig. 7



**Provincia di Ancona**  
 Dipartimento III - Governo del Territorio  
 Servizio II - Gestione Viabilità

**FIGURA 7**

Condizioni d'ingombro:  
 LAVORI SULLA  
 CARREGGIATA CON  
 TRANSITO A SENSO  
 UNICO A TRAFFICO  
 REGOLATO DA IMPIANTO  
 SEMAFORICO

NOTA: lo scivolo disponibile, inferiore a  
 8,50 m, richiede la segnalazione al senso  
 unico alternato.

**TIPOLOGIA DELLE LAVORAZIONI:**

- SISTEMAZIONE MOVIMENTO - RANOSO:
- LAVORI DI RIBITUMATURA SEDE STRADALE (RAPPEZZI CONSISTENTI O NUOVE STESE);
  - LAVORI DI RIQUALIFICAZIONE E/O RIFACIMENTO SOVRASTRUTTURA STRADALE; LAVORI SULLE OPERE D'ARTE (GIUNTI IMPERMEABILIZZANTI, ECC.);
- COME ALL'ALTRA FIGURA 1 CON OCCUPAZIONE DI CARREGGIATA.

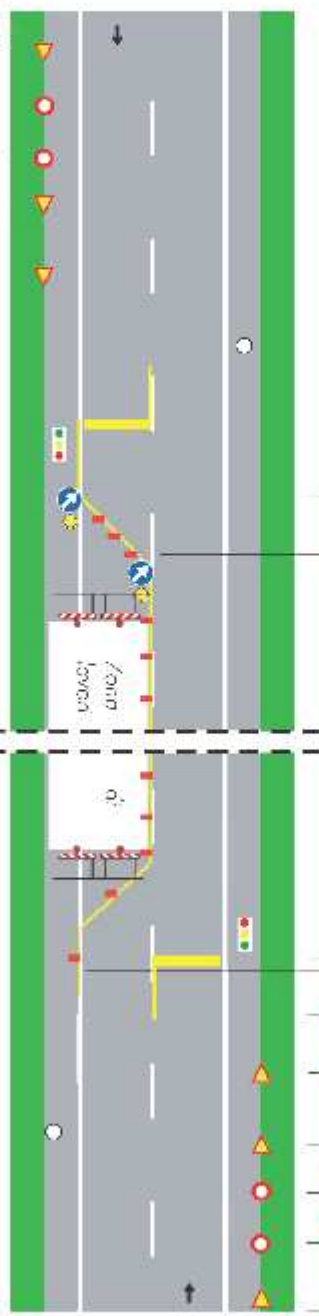
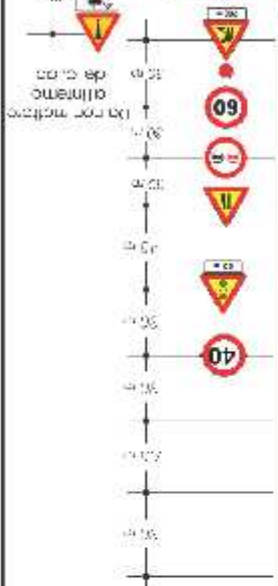

30 m

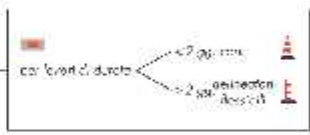

Da non mettere all'interno del contrafforte

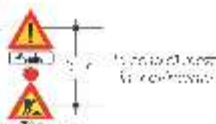

**SCHEMI SEGNALETICI SU STRADE PROVINCIALI**