



PROVINCIA DI ANCONA

III SETTORE

Area Edilizia Scolastica ed Istituzionale, Patrimonio ed Espropri
Strada di Passo Varano 19/A –60131 ANCONA
Tel. 071/5894272 Fax 071/5894769

Oggetto:

FSE-PON 2014-2020 – INTERVENTI DI ADEGUAMENTO E DI ADATTAMENTO FUNZIONALE DEGLI SPAZI E DELLE AULE DIDATTICHE IN CONSEGUENZA DELL'EMERGENZA SANITARIA DA COVID-19. AVVISO MINISTERO DELL'ISTRUZIONE 13194 DEL 24/06/2020

Scheda Progetto n. 1

Edifici:

LICEO SCIENTIFICO "GALILEI", Via S.Allende, Ancona; Cod. Ares 0420020401

LICEO DI STATO "CARLO RINALDINI", Via Canale, Ancona; Cod. Ares 0420020391

IIS "MEUCCI", Via Montessori, Castelfidardo (AN); Cod. Ares 0420100607

Lavori di adeguamento e di adattamento funzionale degli spazi e delle aule didattiche in conseguenza dell'emergenza sanitaria da Covid-19

ELABORATI GRAFICI

<p>IL PROGETTISTA (Ing. Marco Polverini)</p> <p>(Documento informatico firmato digitalmente ex DPR n. 445/2000 e D.Lgs. n. 82/2005 e norme collegate. Sostituisce il documento cartaceo firmato in autografo)</p>	<p>IL RESPONSABILE DEL PROCEDIMENTO (Dott. Ing. Alessandra Vallasciani)</p> <p>(Documento informatico firmato digitalmente ex DPR n. 445/2000 e D.Lgs. n. 82/2005 e norme collegate. Sostituisce il documento cartaceo firmato in autografo)</p>
---	--

Liceo Scientifico Galilei di Ancona
Corpo C
Piano PRIMO

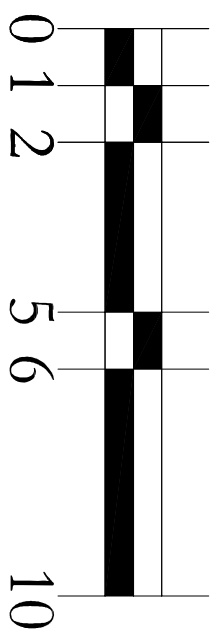
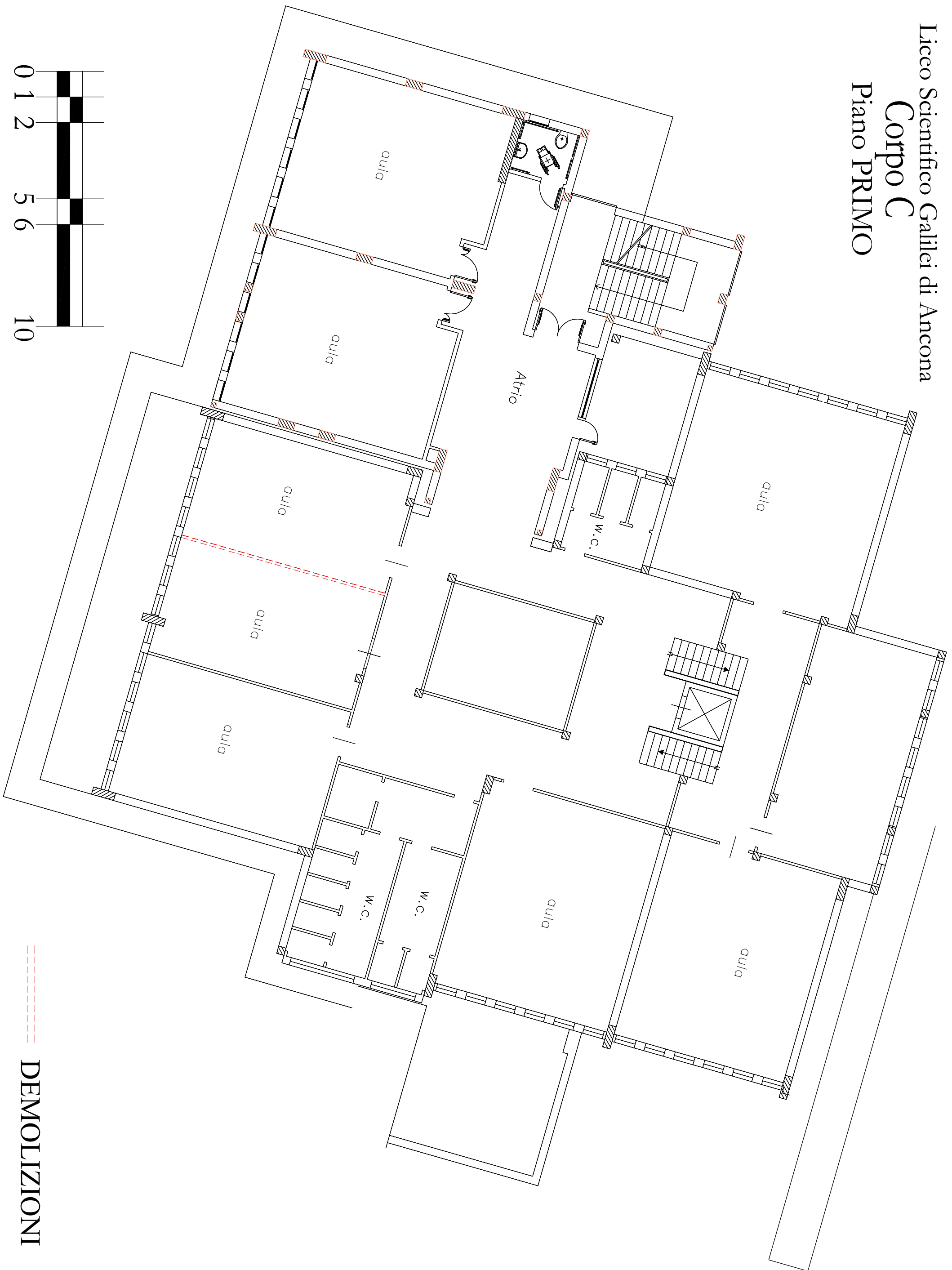

DEMOLIZIONI

Liceo Scientifico Galilei di Ancona
Corpo C
Piano SECONDO

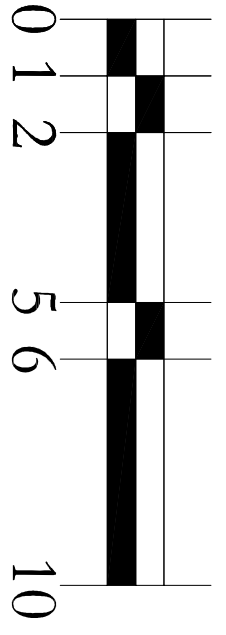
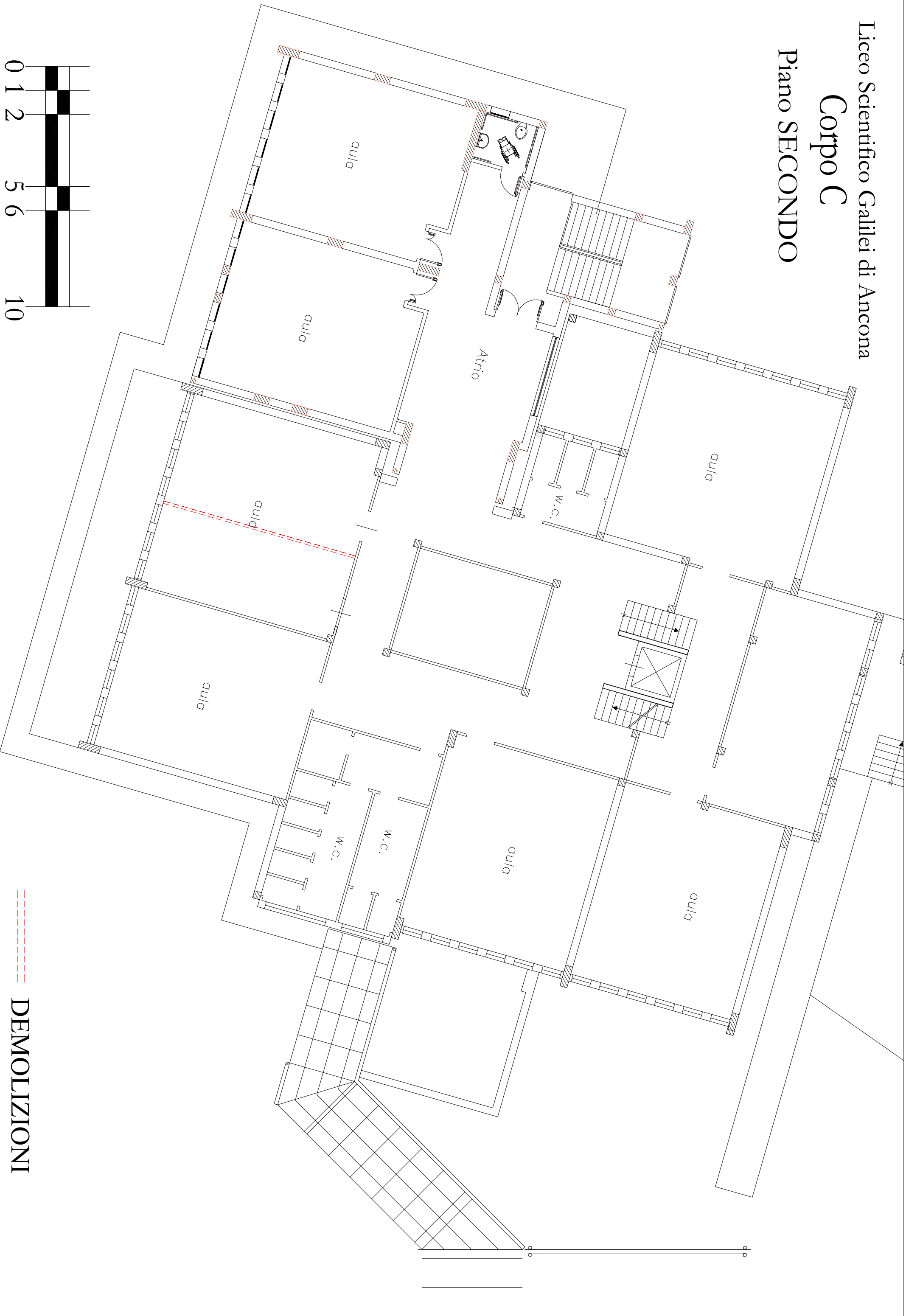

DEMOLIZIONI

Liceo Rinaldini - Ancona

Piano Terra

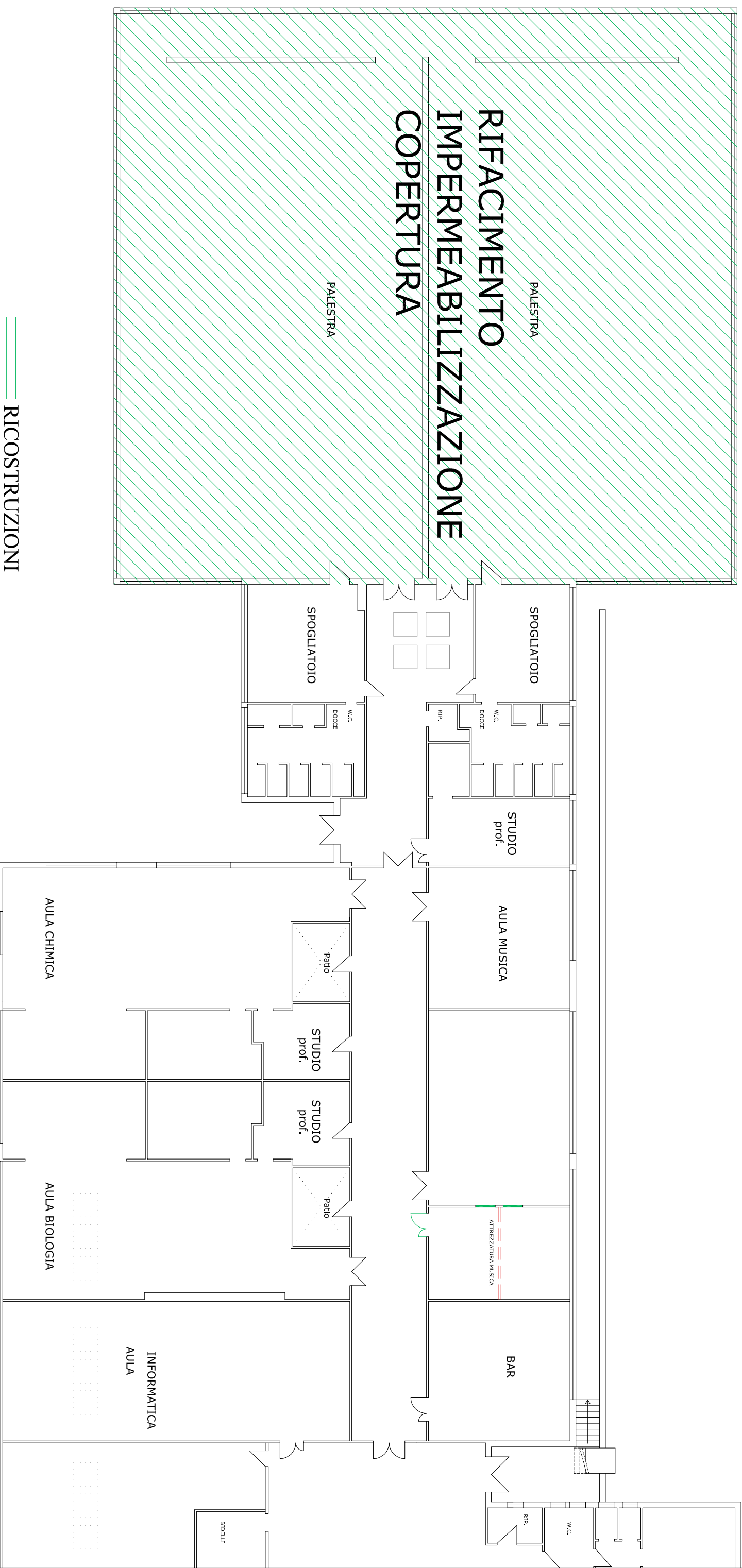
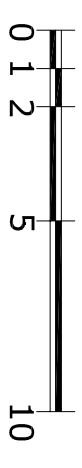

— — — — — RICOSTRUZIONI
- - - - - DEMOLIZIONI

IIS Meucci di Castelfidardo

PIANTA PIANO PRIMO

RICOSTRUZIONI

DEMOLIZIONI

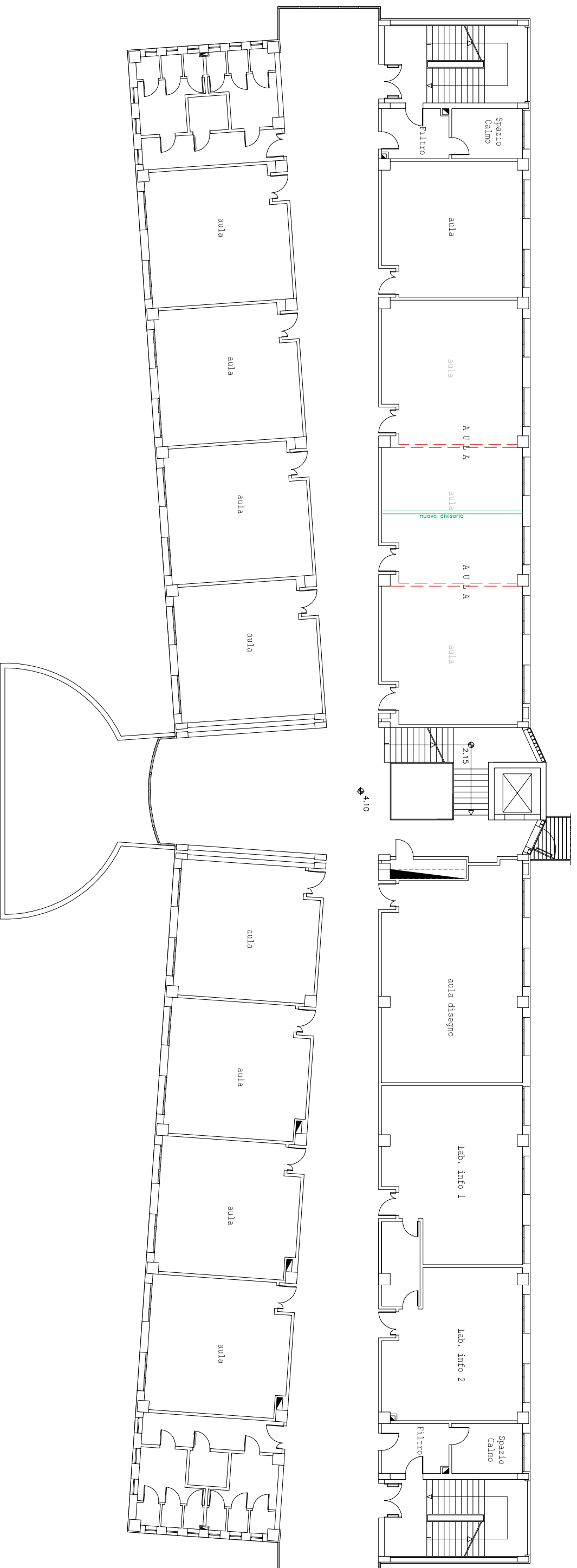
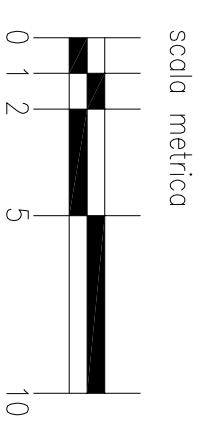

IIS Meucci di Castelfidardo

PIANTA PIANO SECONDO

RICOSTRUZIONI

DEMOLIZIONI

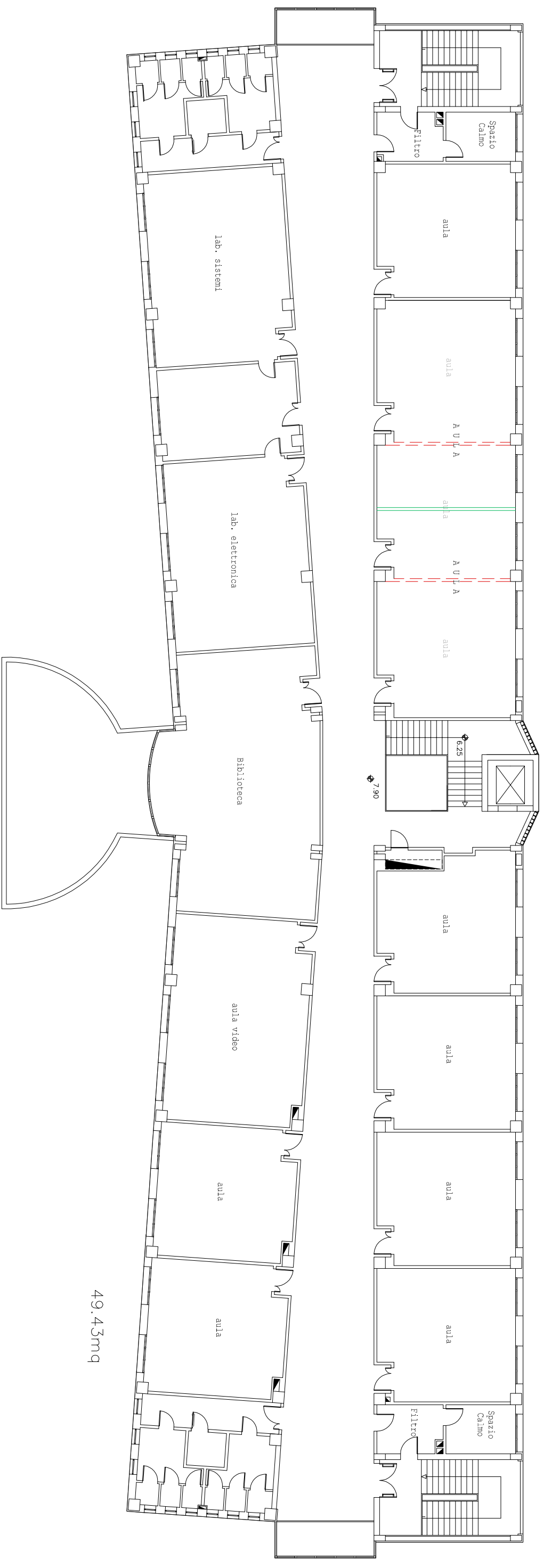
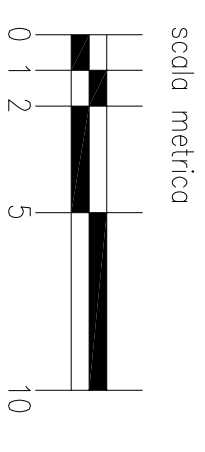

49.43mq